

1:100 L-Nord Prosp

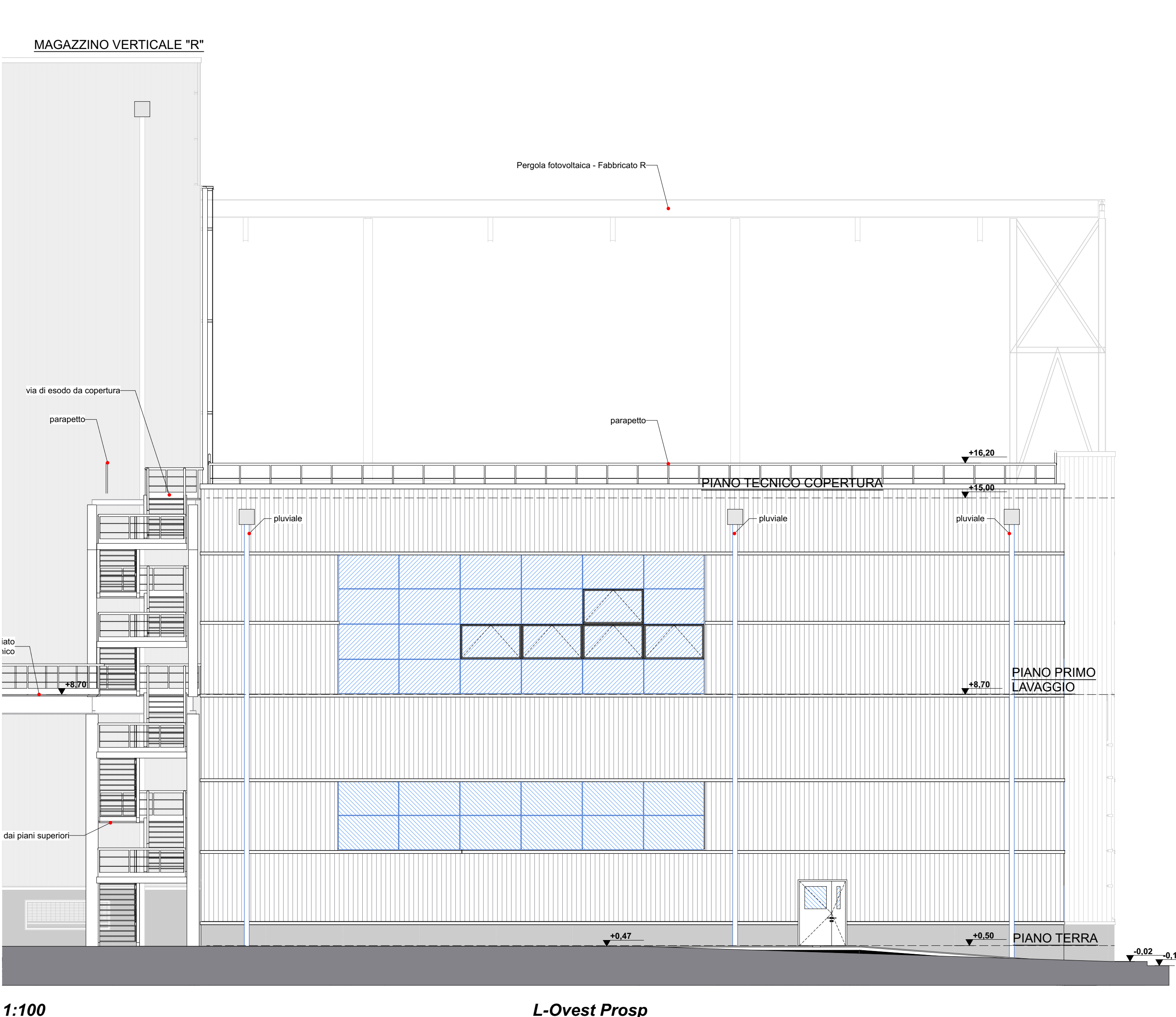

1:100 L-Ovest Prosp

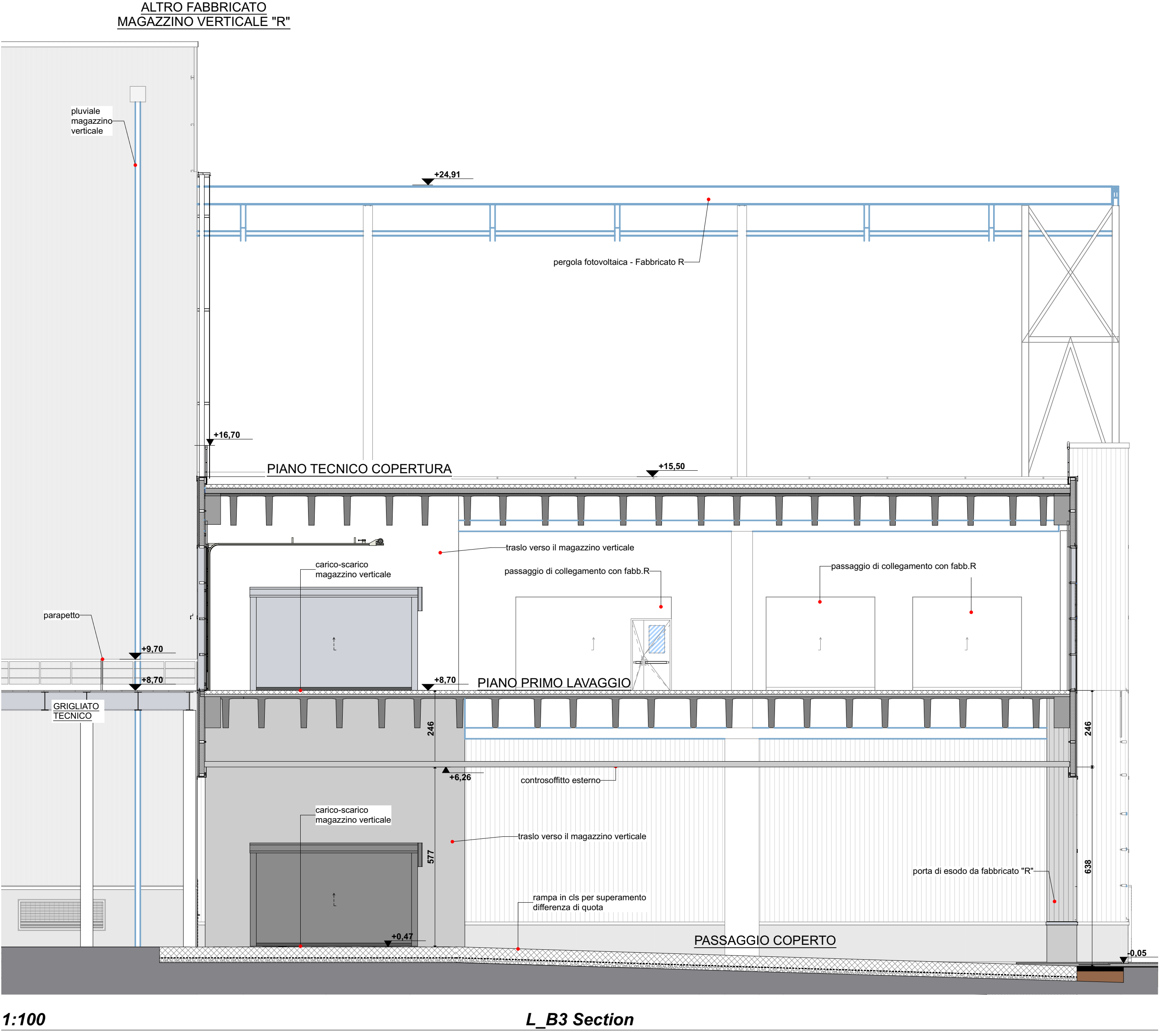

1:100 L_B3 Section

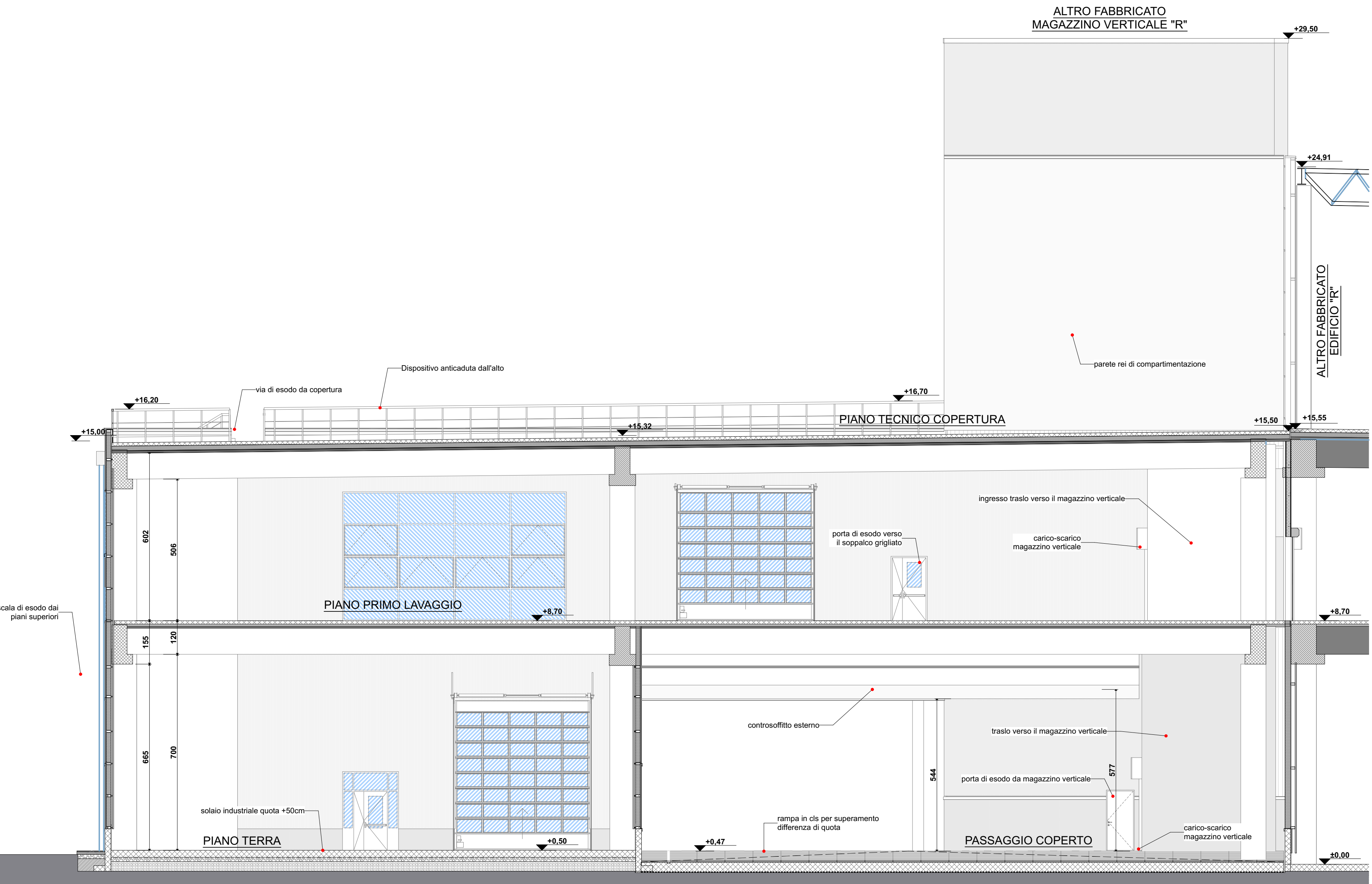

1:100 L-A1 Section

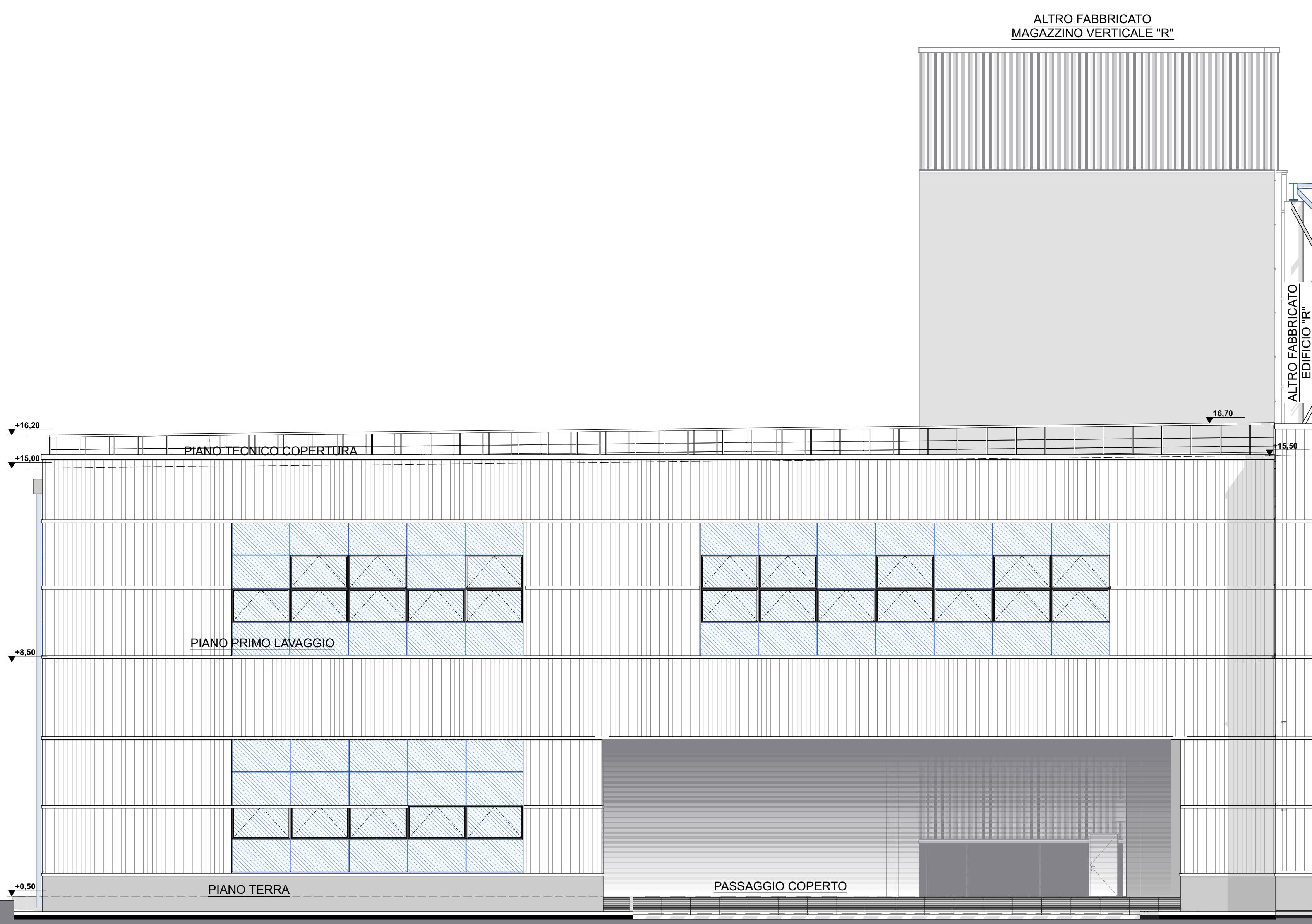

1:100 L-Sud Prosp

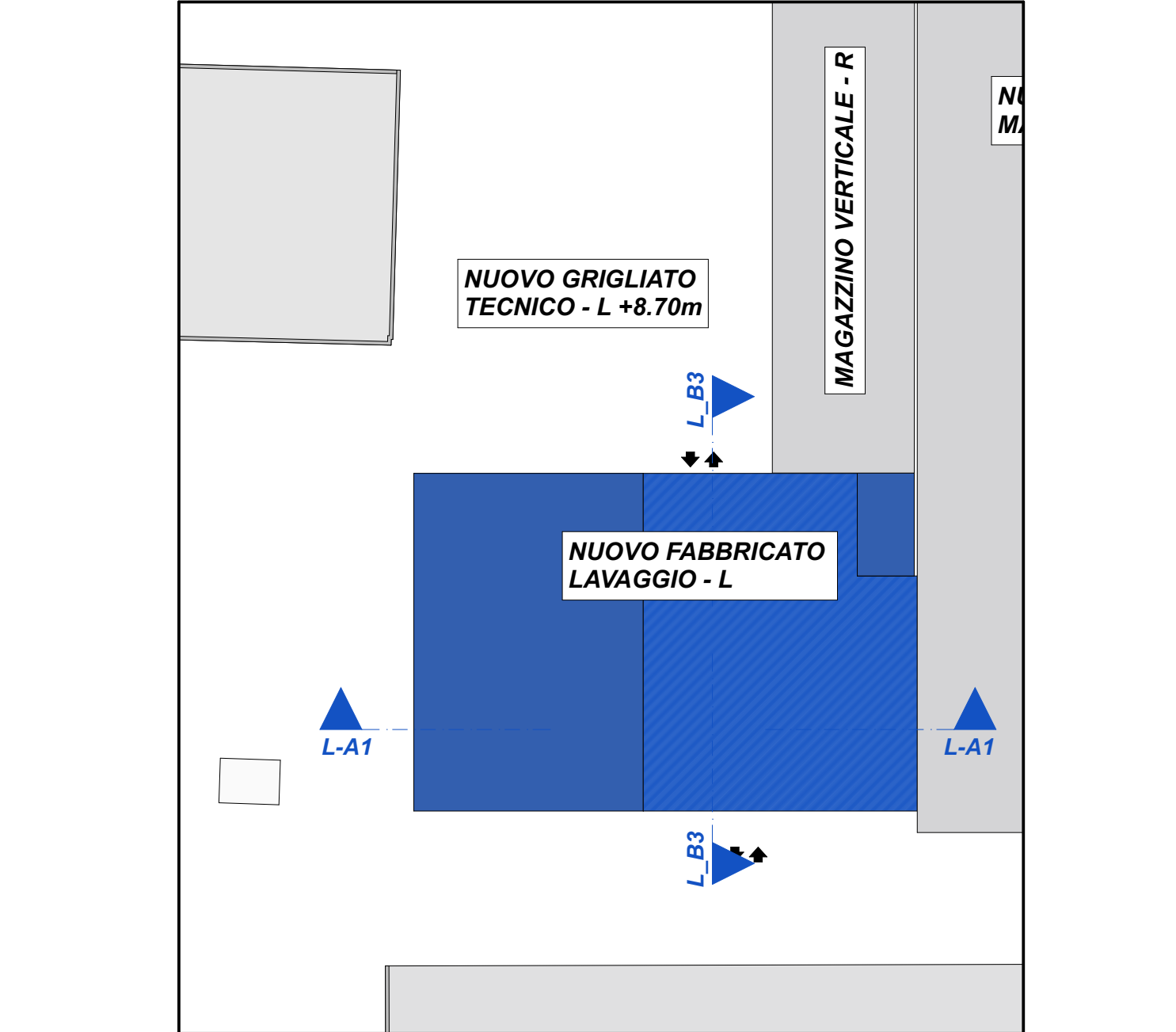

COMMITTEENZA E SOGGETTO PROPONENTE:

INNOVATIVE SOLUTIONS srl
Corteo Colognato 11
41122 Modena (MO)

MTSUBISHI CHEMICAL ADVANCED MATERIALS srl
Piazza della Repubblica, 9
20121 Milano (MI)

C.P.C. srl
Via San Tommaso, 55
41122 Modena (MO)

ENTE:

Comune di Modena

AMPLIAMENTO DEL COMPARTO INDUSTRIALE PRODUTTIVO CPC-MCAM
AI SENSI DELL'ART. 53 DELLA L.R. 24/2017
- REALIZZAZIONE DI NUOVO FABBRICATO PRODUTTIVO "L" DESTINATO A LAVAGGIO -

PROCEDIMENTO UNICO L.R. 24/2017 ART.53

PROSPETTI E SEZIONI	01
FILE PDF: PDC_L_A1_A4_H_Nov_01_PROSPETTI E SEZIONI.pdf	02
CODICE PROGETTO: P1130-21	03
FILE: P1130 CPC ESE 01	04

PROSPAZIO

ARCHITECTURE - ENGINEERING

PROSPAZIO S.p.A. s.r.l.
Via Regina Paola, 60b
41045 Soriano (MO)
Tel. +39 0521 51 51 54
info@prospazio.com
www.prospazio.com

COORDINAMENTO ARCHITETTONICO
STRUTTURE
ELETTRICO
MECANICO
GEOLOGICO
ACUSTICA

ING. GIULIO RIMINI

ING. DANIELE DALLARI

ING. GIUSEPPE CAPODIECI

Per. Ing. PAOLO BURANI

DOCT. GEOL. FRANCESCO DETTORI

COMMITTENTE
SINDACO
RUP

GIANCARLO MUZZARELLI

ING. BARBARA NEROZZI

DISSEGNO
RESPONSABILE

arch. Carla Chiarini

geom. Adriano Larcocca

PROSPAZIO S.p.A. s.r.l.
Via Regina Paola, 60b
41045 Soriano (MO)
Tel. +39 0521 51 51 54
info@prospazio.com
www.prospazio.com

PROSPAZIO S.p.A. s.r.l.
Via Regina Paola, 60b
41045 Soriano (MO)
Tel. +39 0521 51 51 54
info@prospazio.com
www.prospazio.com

È vietato l'uso di copie non autorizzate di questo disegno, nonché qualsiasi riproduzione, parziale o totale, e qualsiasi forma di trasmissione a terzi o a terzi senza previa autorizzazione scritta. (Prescrizioni di legge vigenti per la tutela del diritto di proprietà intellettuale e industriale).

PROSPAZIO S.p.A. s.r.l.
Via Regina Paola, 60b
41045 Soriano (MO)
Tel. +39 0521 51 51 54
info@prospazio.com
www.prospazio.com